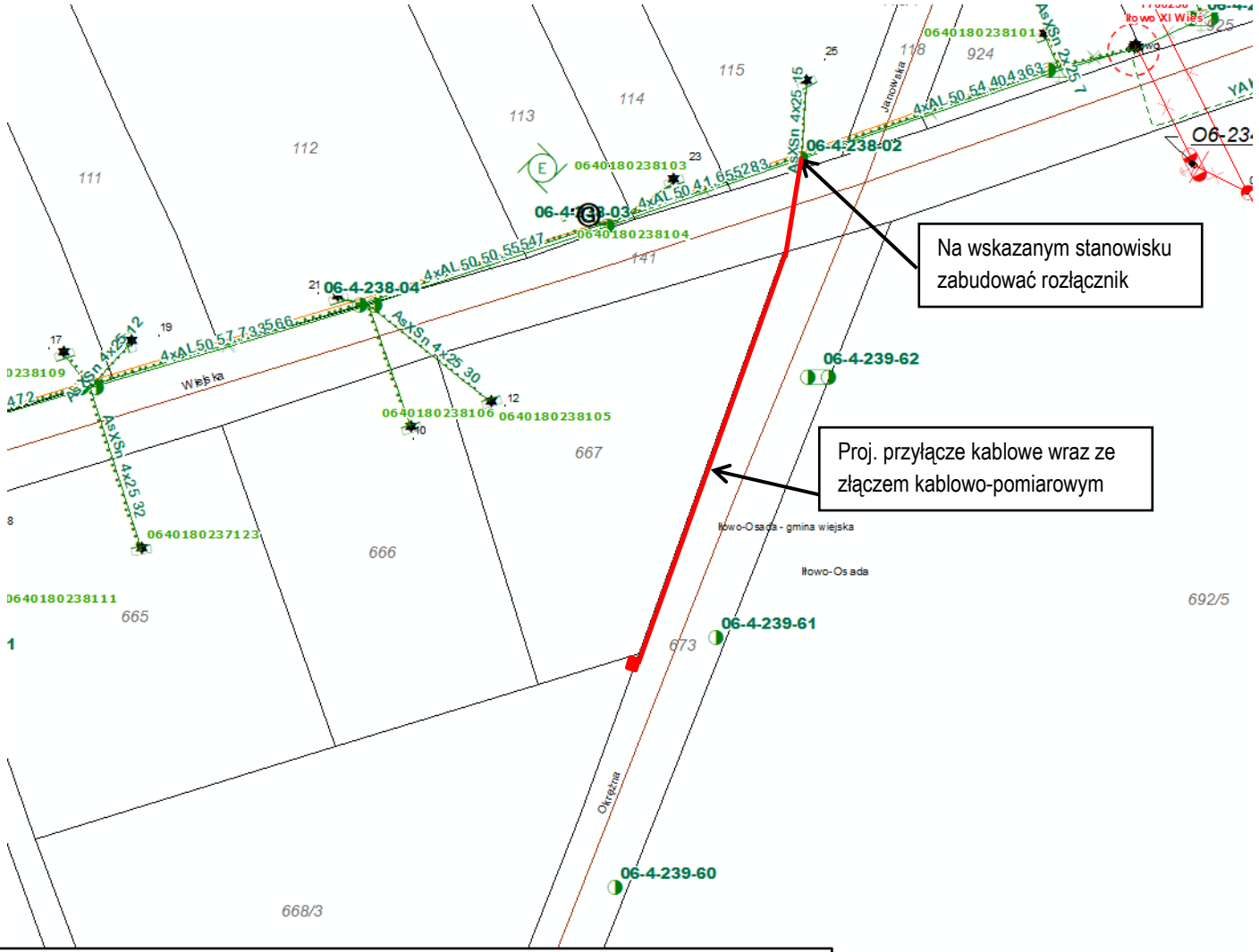

Przyłącze kablowe od stanowiska linii napowietrznej nn
Stacja T760238 Iłowo XI Wieś, transformator 160 kVA
Ist. linia nap. do miejsca przyłączenia: AsXSn 4x50mm2 - około 65 m.
Zakres prac:
- wymienić zabezpieczenia w stacji T760238 Iłowo XI w kierunku działki Klienta, na wkładki topikowe 125A z charakterystyką gG
- na stanowisku linii napowietrznej zabudować rozłącznik bezpiecznikowy – 1 szt.
- wybudować przyłącze min. NA2XY (YAKXS) 4x120 mm^2 – trasa około 110 m
- przy granicy działki Klienta zabudować złącze kablowo-pomiarowe – 1 szt.
- uzyskać zgody właścicieli działek na lokalizację projektowanych urządzeń energetycznych zgodnie ze standardami EOP

WP: P/26/076349 – 16 kW, Przyłącze do: Iłowo-Wieś, gmina Iłowo-Osada, Nr działki: 668/3
Załącznik graficzny opracował: Tomasz Klimczak

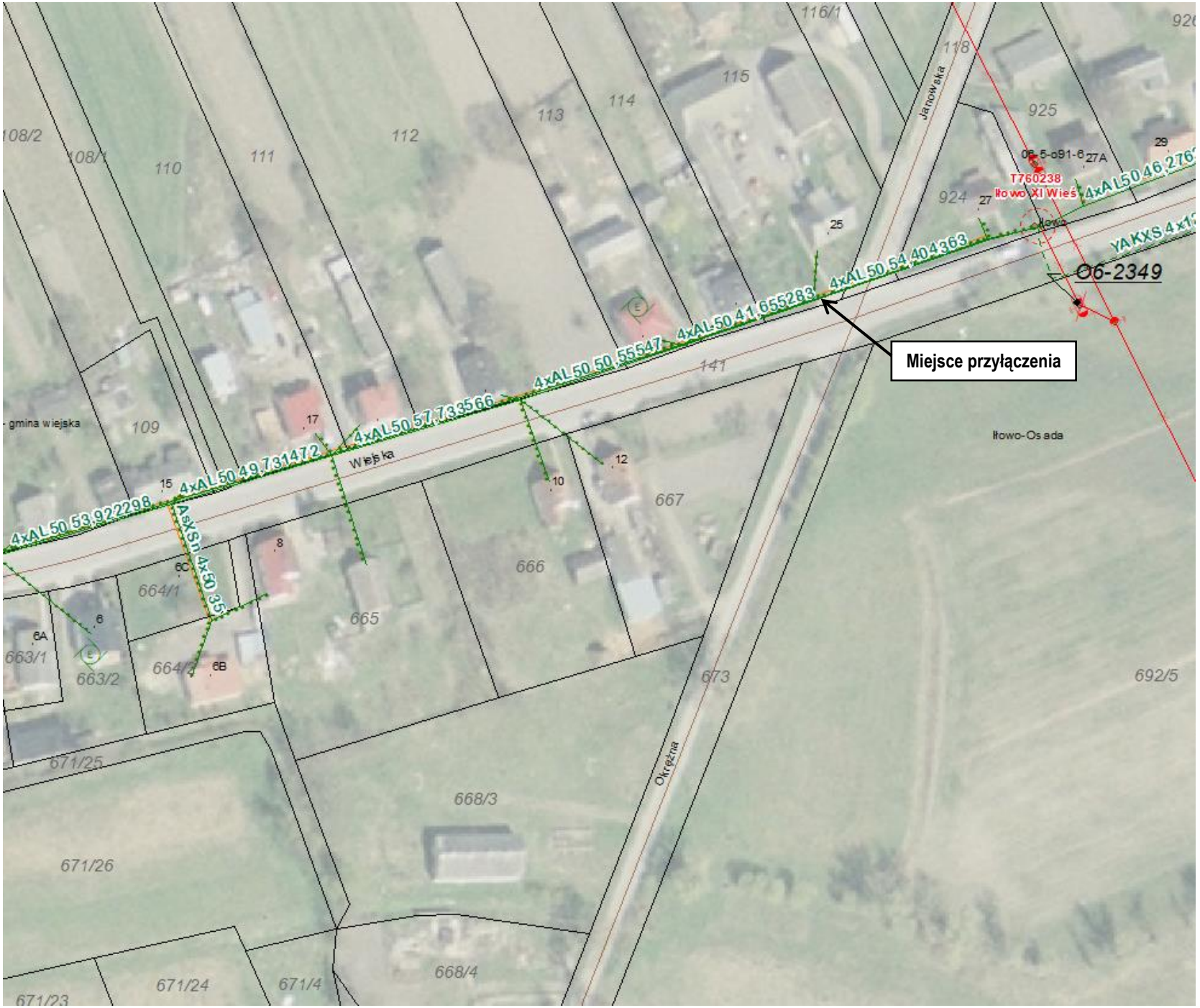
Miejsce przyłączenia
O6-2349
T760238
Iłowo XI Wieś
4xAL50 46,276
4xAL50 54,404363
4xAL50 41,655283
4xAL50 50,55547
4xAL50 57,733566
4xAL50 49,731472
4xAL50 53,922298
AsXSn 4x50 35
YAKXS 4x1
Wiejska
Janowska
Okrężna
Iłowo-Osada
gmina wiejska
108/2
108/1
110
111
112
113
114
115
116/1
118
925
924
109
141
667
666
665
664/1
664/2
663/1
663/2
671/25
671/26
671/24
671/4
671/23
668/3
668/4
673
692/5
27A
29
27
25
17
15
12
10
8
6C
6
6A
6B